

VERKÍS

www.verkis.is - sími: +354 422 8000

SAMÞYKKT:

Adalinn Elvarsson 118644779

A 29.12.2018 ADALUPPDÁTTUR HEB HEB AE AE

ÚTÚG DAGES: SKYNDGÆR

TEK. HANNT. RYMT. SMÁL

AUSTURVEGUR 67

GEYMR 2

Nýr hlutveitugeymir

Adaluppdattur

Grunnmýnd, snið og byggingarfýsing

VERKSÍM. 17285 TERNING

C41.2000 A

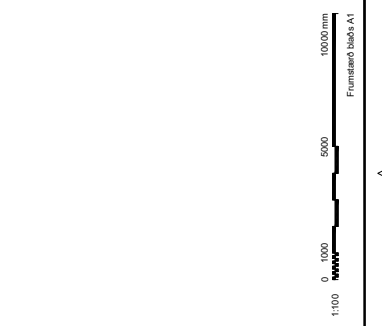

LÖB - AUSTURVEGUR 67.

Byggingarfýsing:

Snið er um að reisa nýjan hlutveitugeymir, ásamt tengingargöngu sem gengur undir geyminni. Um er að ræða umfræga 4.500 kómaketa málunargeymir fyrir heitt vatn og fyllt tengingarséant plöðugöngum og búnaði í nýju tengihúsi, númerandi tengihúsi og salustöð. Einnig er plöðugöngur undirfarður að og frá tengihúsum.

Uppbygging:

Um er að reisa stálgeymir á stöðleypti undirstöðu og hluta af hönum er stöðleypt tengihúsi. Grafið er fyrir hönum og stálgeymir eru byggðir á stöðleypti undirstöðu. Undir gólf geymna er einangrunarplötur og þar önnur verkfæra og matk. önn á málbóð er svo lagðar stálplötur sem mynda gólf geymis.

Plötugöngur:

Plötugöngur er byggður á stöðleypti undirstöðu og þar önnur verkfæra og matk. önn á málbóð er svo lagðar stálplötur sem mynda gólf geymis. Plötugöngur er byggður á stöðleypti undirstöðu og þar önnur verkfæra og matk. önn á málbóð er svo lagðar stálplötur sem mynda gólf geymis. Plötugöngur er byggður á stöðleypti undirstöðu og þar önnur verkfæra og matk. önn á málbóð er svo lagðar stálplötur sem mynda gólf geymis.

Plötugöngur:

Plötugöngur er byggður á stöðleypti undirstöðu og þar önnur verkfæra og matk. önn á málbóð er svo lagðar stálplötur sem mynda gólf geymis. Plötugöngur er byggður á stöðleypti undirstöðu og þar önnur verkfæra og matk. önn á málbóð er svo lagðar stálplötur sem mynda gólf geymis.

Lögn:

Lögn er byggð á stöðleypti undirstöðu og þar önnur verkfæra og matk. önn á málbóð er svo lagðar stálplötur sem mynda gólf geymis. Lögn er byggð á stöðleypti undirstöðu og þar önnur verkfæra og matk. önn á málbóð er svo lagðar stálplötur sem mynda gólf geymis.

Brúvarnir:

Brúvarnir skulu uppflýja kofu sv. vöðugnef kofa byggjarslaggæðar no.669/2018. Brúvarnir skulu byggðar á stöðleypti undirstöðu og þar önnur verkfæra og matk. önn á málbóð er svo lagðar stálplötur sem mynda gólf geymis.

Löftræsing:

Löftræsing tengihúsi er veltu með innkastar á úrvegg við húð og loftvarnir í gegnum þak.

Einangrunargleði ymja:

Einangrunargleði ymja er byggð á stöðleypti undirstöðu og þar önnur verkfæra og matk. önn á málbóð er svo lagðar stálplötur sem mynda gólf geymis.

Styfr:

Styfr er byggður á stöðleypti undirstöðu og þar önnur verkfæra og matk. önn á málbóð er svo lagðar stálplötur sem mynda gólf geymis.

Styfr:

Styfr er byggður á stöðleypti undirstöðu og þar önnur verkfæra og matk. önn á málbóð er svo lagðar stálplötur sem mynda gólf geymis.

Styfr:

Styfr er byggður á stöðleypti undirstöðu og þar önnur verkfæra og matk. önn á málbóð er svo lagðar stálplötur sem mynda gólf geymis.

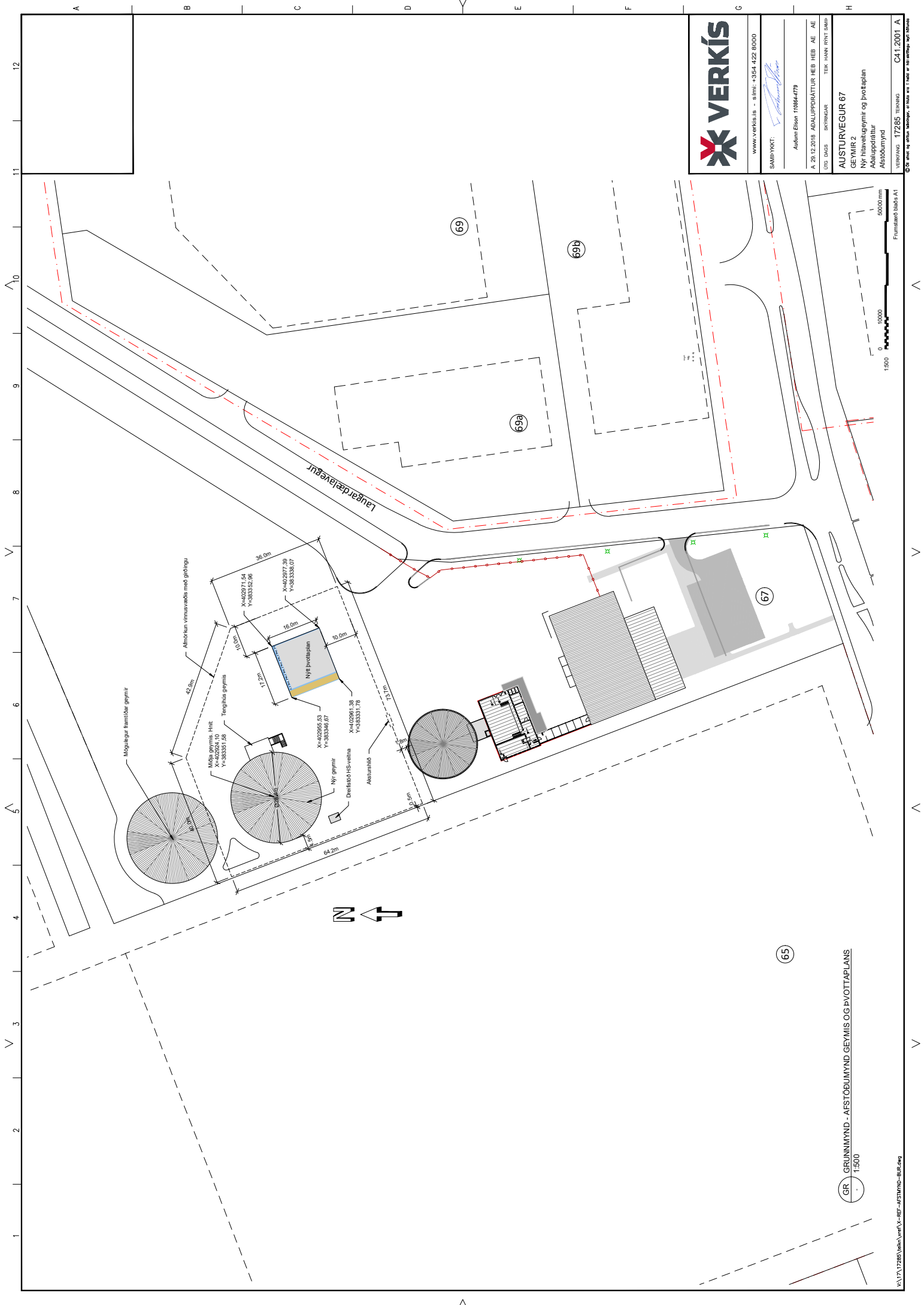

VERKÍS

www.verkis.is • sími: +354 422 8000

SAMÞYKKT:

Adóm Elíen 110644779

A 29.12.2016 ADALUPPRÁTTUR HEB. HEB. AE. AE

ÚTÍG. DAGES: SKYRSEKJAFAR

TEK. HANNA RYKJÓ SÁMÍ

AUSTURVEGUR 67

GEYMIK 2

Ný hlutveitgæmi og þvottaplán

Adaluppráttur

Afstöðumynd

VERKÍS - 17285 - TEIKNING

C41.2001.A

GR - GRUNNMYND - AFSTÖÐUMYND GEYMIS OG ÞVOTTAPLANS

1:500

\\171\TZ85\vech\vrca\X-REF-ASTMIND-BIB.dwg

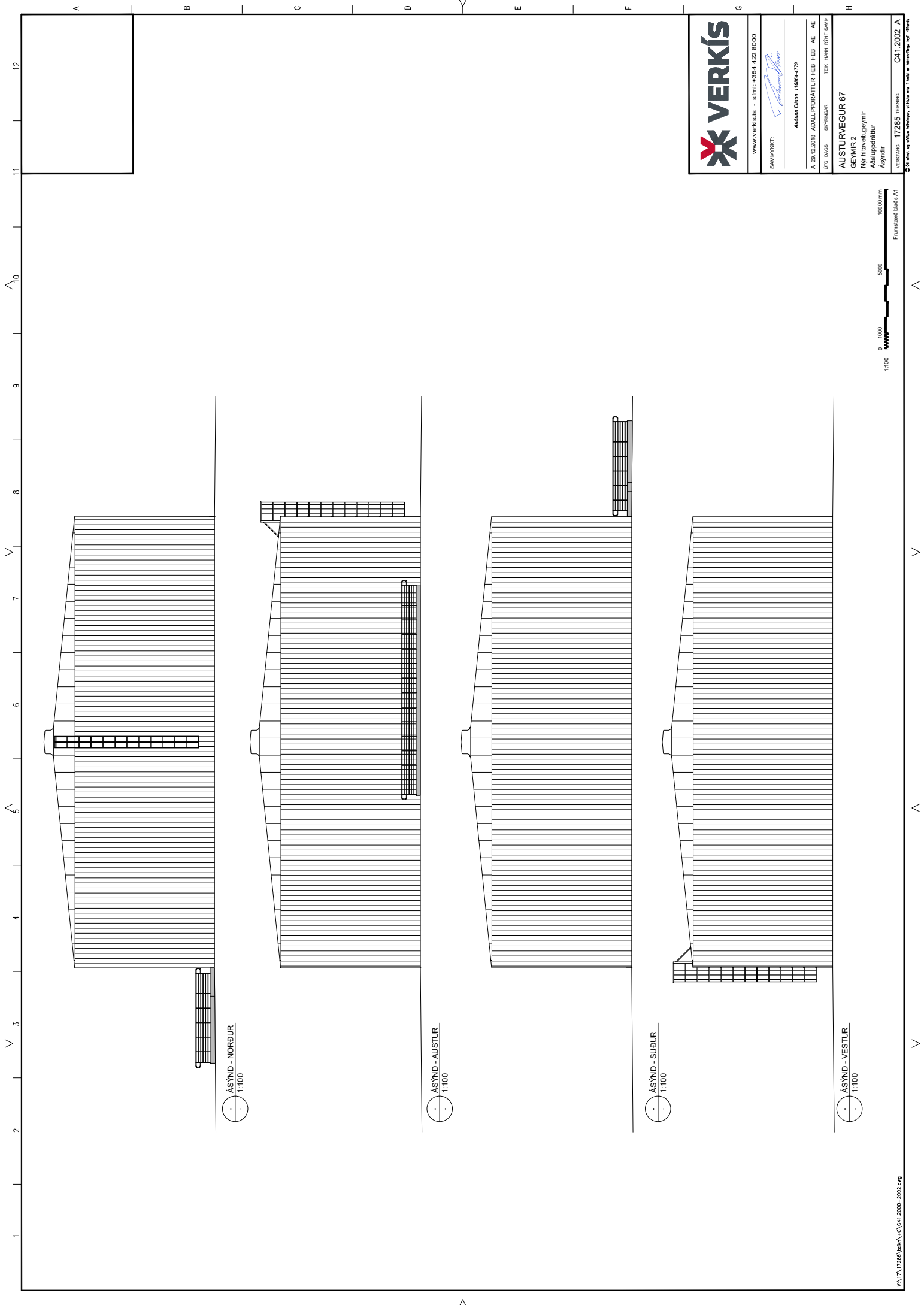

ASÝND - NORÐUR
1:100

ASÝND - AUSTUR
1:100

ASÝND - SUDUR
1:100

ASÝND - VESTUR
1:100

VERKÍS
www.verkis.is - sími: +354 422 8000

SAMÞYKKT: 

Auður Elísa 118844779

A 29.12.2016 ADALUPPDRATTUR HEB HEB AE AE
ÚTG. DAGS SKYRGANG

AUSTURVEGUR 67
GEYMIK 2
Ný hláttvegumir
Adaluppdrauttur
Asyndir

VERKIS - 17285 TERNING C41.2002 A
1:100
Framtíðar blaði A1

